847.5

391 | 18 | 84.75 | 36 | 36

116.5 | 122.25 | 117.75

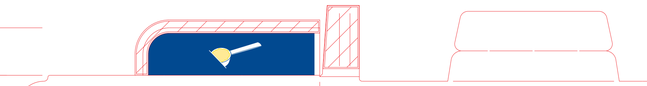

Farbfrei:

Verdeckt:

Weißauslaufend:

Farb- und Lackfrei:

Richtung:

HiPP	Produktinfo:
Projekt:	R02104 HiPP 1 Combiotic®
Material-Nr.:	303036
Stanze:	BU170516604-121er PFS RL_02_2019 (basiert auf BU170516604-121er PFS RL Halbpunkte)
Veredelung:	
Glanzlack:	gloss_vanish_R02104_CGM1_T121
Mattlack:	matt_vanish_R02104_CGM1_T121
Prägung:	stamping_R02104_CGM1_T121
Prägung aus Mat.-Nr.:	302333
Farbigkeit:	
Cyan	Magenta
Yellow	Pantone 280 C
Stamping	Gloss vanish
Matt vanish	Cutter

KASTNER AG	Informationen zur Stanzkontur
Stanze:	BU170516604-121er_PFS_RL_02_2019
Projekt:	Premium-Faltschachtel FS-Tiefe 121
Stanznummer:	BU170516604-121er PFS RL 2019-02
Stanze basiert auf	BU170516604-121er PFS RL Halbpunkte
Info zur Stanze	Stanzdaten wurden bei KASTNER durch HiPP angeliefert (9.02.2018) Stanze für Dotenauftrag erstiert (Überwachtrafter aufgebaut/ Teilelemente ausgeblendet) (19.02.2018) Randabfallend 3 mm Kontursprfal für Lackform geschnitten (19.02.2018)
cutter	

KASTNER AG	Informationen zur Lackform
Glanzlack:	gloss_vanish_R02104_CGM1_T121
Projekt:	Premium-Faltschachtel FS-Tiefe 121
Stanznummer:	BU170516604-121er PFS RL 2019-02
Stanze basiert auf	BU170516604-121er PFS RL Halbpunkte
Info zur Lackform	Universal-Glanzlackform für HiPP Premium-Faltschachtel Tiefe 121 Lackform vollflächig 3 mm randabfallend erstellt (19.02.2018) Ausspannung nach Stanzvorgabe angelegt (innere Kontur Farb- und Lackfrei) (19.02.2018)
gloss vanish	

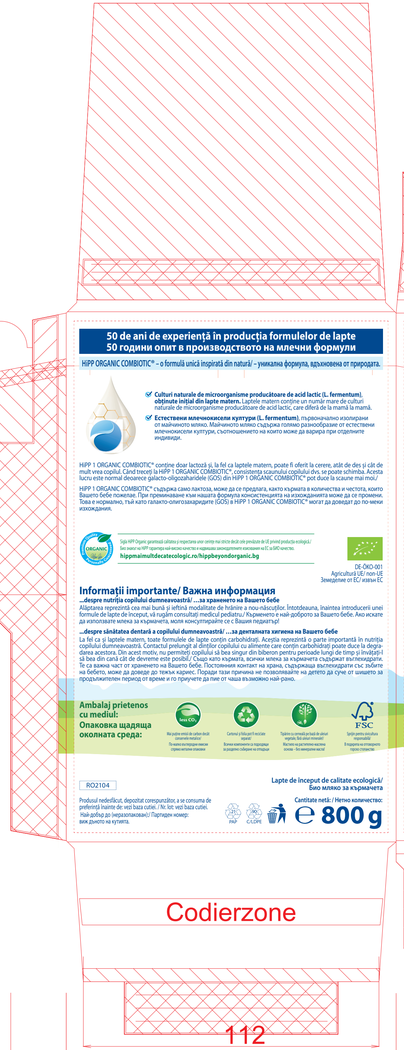

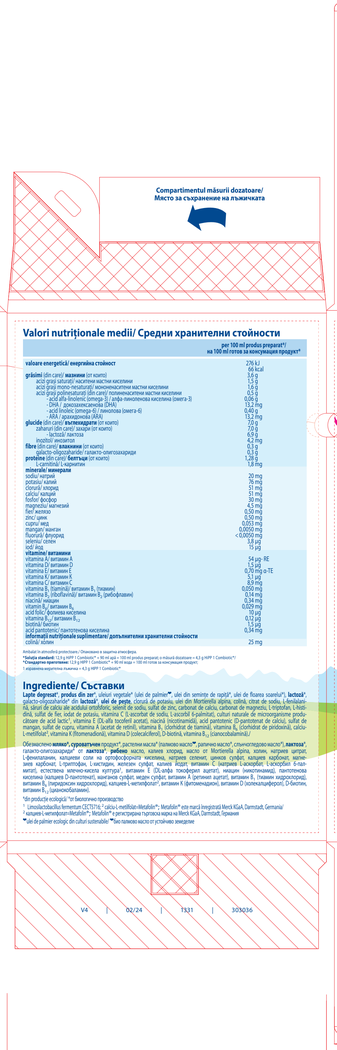

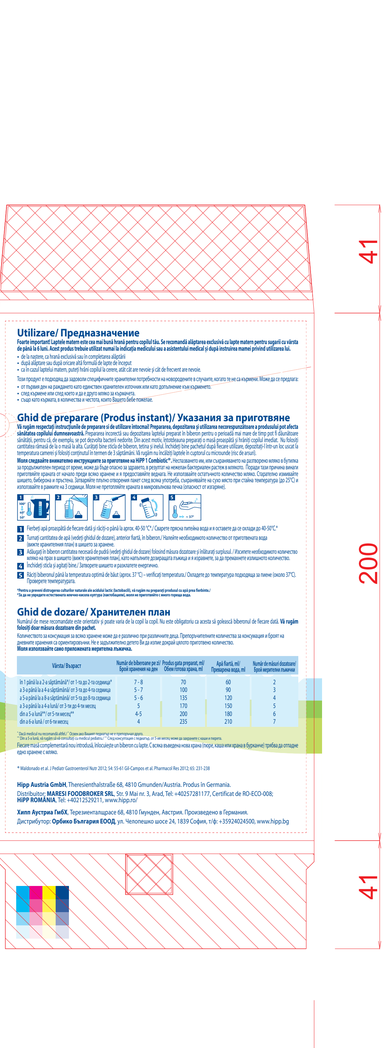

50 de ani de experiență în producția formulelor de lapte
50 години опит в производството на млечни формули

HiPP ORGANIC COMBIOTIC® - o formulă unică inspirată din natură! - уникална формула, вдъхновена от природата.

- **Culturi naturale de microorganisme producătoare de acid lactic (L. fermentum), obținute inițial din lapte matern.** Laptele matern conține un număr mare de culturi naturale de microorganisme producătoare de acid lactic, care diferă de la mamă la mamă.
- **Естествени млечнокисели култури (L. fermentum),** първоначално изолирани от майчиното мляко. Майчиното мляко съдържа голямо разнообразие от естествени млечнокисели култури, съотношението на които може да варира при отделните индивиди.

HiPP 1 ORGANIC COMBIOTIC® contine doar lactoză și, la fel ca laptele matern, poate fi oferit la cerere, atât de des și cât de mult vrea copilul. Când trecеți la HiPP 1 ORGANIC COMBIOTIC®, consultați scumpul/a copilașul dvs. se poate schimba. Acesta lactu este normal. deoarece galacto-oligozaharidele (GOS) din HiPP 1 ORGANIC COMBIOTIC® pot duce la scaune mai moi.

HiPP 1 ORGANIC COMBIOTIC® съдържа само лактоза, може да се предлага, както и кърмата в количества и честота, колко Вашето бебе поиска. При преминаване към нашата формула консистенцията на изхождането може да се промени. Това е нормално, тъй като галакто-олигозахаридите (GOS) в HiPP 1 ORGANIC COMBIOTIC® могат да доведат до по-меки изхождания.

Este HiPP Organic garantată calitatea și respectarea unor cerințe mai stricte decât cele prevăzute de UE privind producția ecologică / Без оценка на HiPP органик-ка) високо качество и надвишава изискванията на ЕС за БИО сектора.
hippromaindividcatecologic.ro/hipphyronderganic.bg

DE-ÖKO-001
Agricultural UE/ поле ЕЕ
Земеделие от ЕС/ извън ЕС

Informații importante/ Важна информация

...despre nutriția copilului dumneavoastră/ ...за кърмането на Вашето бебе

Alăptarea reprezintă cea mai bună și ieftină modalitate de hrănire a nou-născutului. Introducerea, înaintea introducerii unei formule de lapte de început, vă rugăm consultați medicul pediatru/ Кърмането е най-доброто за Вашето бебе. Ако искате да изпоставите млека за кърмането, моля консултирайте се с Вашия педиатър!

...despre sănătatea dentară a copilului dumneavoastră/ ...за денталната загриженост на Вашето бебе

La fel ca și laptele matern, toate formulele de lapte conțin carbohidrați. Acestia reprezintă o parte importantă în nutriția copilului dumneavoastră. Contactul prelungit al dinților copilului cu alimentele care conțin carbohidrați poate duce la degradarea acestora. Din acest motiv, nu permiteți copilului să bea singur din biberon pentru perioade lungi de timp și invățați-l să bea din cană cât de devreme este posibil./ Също като кърмата, всичкие млека за кърмачета съдържат въглехидрати. Те са важна част от хранването на Вашето бебе. Постоянния контакт на храна, съдържаща въглехидрати с/ъ зъбите на бебето, може да доведе до тяхно кариес. Поради тази причина не позволявайте на детето да сучи от шишето за продължителен период от време и го приучете да пие от чаша въз основа на най-ранно.

Ambalaj prietenos cu mediul:
Опаковка щадяща околната среда:

Non CO2 | Carton/ Хартия/ Carton/ Хартия | Tipăriți cu cerneală pe bază de apă/ Отпечатано с боя на водна основа | FSC

RO2104

Produsul nedeclarat, depozitat corespunzător, a se consuma de preferință înainte de vezi baza cutiei./ Не се/ чрез baza cutiei. Най-добра до/ закрепване/ Портрайт номер: вижте дъното на кутията.

Lapte de început de calitate ecologică/ Био мляко за кърмачета

Cantitate net.i / Нетно количество: **800 g**

PAP | CLOPA

Valori nutriționale medii/ Средни хранителни стойности

	per 100 ml produs preparat*/ на 100 ml готов за консумация продукт*
valoare energetică/ енергийна стойност	276 kJ 66 kcal
grăsimi (din care)/ **мазнини** (от които)	3,6 g
acizi grași saturați/ наситени киселини	1,5 g
acizi grași monosaturați/ мононенаситени мастни киселини	1,5 g
acizi grași polinesaturați (din care)/ полиненаситени мастни киселини	0,5 g
acid alfa-linolenic (omega-3)/ алфа-линоленова киселина (омега-3)	0,06 g
DHA / докозахексаенова (DHA)	13,2 mg
acid linoleic (omega-6)/ линолова (омега-6)	0,40 g
ARA / арахидонова (ARA)	13,2 mg
glucide (din care)/ **въглехидрати** (от които)	7,0 g
zaharuri/ захари (от които)	7,0 g
– lactoză/ лактоза	6,9 g
inositol/ инозитол	4,2 mg
fibre (din care)/ **влакнини** (от които)	0,3 g
galacto-oligozaharide/ галакто-олигозахариди	0,3 g
proteine (din care)/ **белтъци** (от които)	1,28 g
L-cistină/ L-цистин	1,8 mg
minerale/ минерали	
sodiu/ натрий	20 mg
potasiu/ калий	76 mg
clorură/ хлориди	31 mg
calciu/ калций	51 mg
fosfor/ фосфор	31 mg
magneziu/ магнезий	4,5 mg
fier/ желязо	0,50 mg
zinc/ цинк	0,50 mg
cupru/ мед	0,053 mg
manganiu/ манган	0,0050 mg
fluoruri/ флуориди	< 0,0050 mg
iod/ йод/ йонен	18 µg
seleniu/ селен	1,5 µg
vitamine/ витамини	
vitamina A/ витамин A	54 µg RE
vitamina D/ витамин D	1 µg
vitamina E/ витамин E	0,70 mg α-TE
vitamina K/ витамин K	5,1 µg
vitamina C/ витамин C	8,5 mg
vitamina B_1 (tiamină)/ витамин B_1 (тиамин)	0,060 mg
vitamina B_2 (riboflavină)/ витамин B_2 (рибофлавин)	0,14 mg
niacină/ ниацин	0,34 mg
vitamina B_6/ витамин B_6	0,029 mg
acid folic/ фолиева киселина	7,1 µg
vitamina B_{12}/ витамин B_{12}	0,12 µg
biotină/ биотин	3,4 µg
acid pantotenic/ пантотенова киселина	0,34 mg
informații nutriționale suplimentare/ допълнителна хранителна стойности	
colină/ холин	25 mg

Ambalaje/ în atmosfera protectoare / Опаковане в защитна атмосфера.

*Totals standard: 12 g HiPP 1 Combiotic® + 90 ml apă = 100 ml produs preparat; o măsură dozatoare = 4,5 g HiPP 1 Combiotic®/
*Стандартно приготвяне: 12 g HiPP 1 Combiotic® + 90 ml вода = 100 ml готов за консумация продукт;
1 мерителна лъжичка дозатор = 4,5 g HiPP 1 Combiotic®

Ingrediente/ Съставки

Lapte degresat*, **produs din soc***, ulei/ vegetal*, (ulei de palmier**, ulei din semințe de rapiță*, ulei de floarea soarelui*), **lactoză***, galacto-oligozaharide*/ din **lactoză***, **ulei de pește**, (conținând de pește), ulei din Mortierella alpina, colină, citrat de sodiu, L-fenilalanină, sărat de calciu/ ale acidului ortofosforic, semnfi de sodiu, sulfat de zinc, carbonat de calciu, carbonat de magneziu, L-triptofan, L-histidină, sulfat de fier, iodat de potasiu, vitamina C (L-ascorbat de sodiu, L-ascorbil 6-palmitat), culturi naturale de microorganisme producătoare de acid lactic*, vitamina E (DL-alfa tocoferil acetat), niacină (nicotinamidă), acid pantotenic (D-pantotenat de calciu), sulfat de mangan, sulfat de cupru, vitamina A (acetat de retinol), vitamina B_1 (clorhidrat de tiamină), vitamina B_2 (clorhidrat de riboflavină), calciu-L-metilfolat*, vitamina K (fitomenadionă), vitamina D (colecalciferol), D-biotină, vitamina B_{12} (cianocobalamină)/.

Obținut din **semințe*, ciuperci*** (drojdie*), zaharoza* acid*/ (natrium acid**), **zaharoz***, **amidon***, **maltodextrine***, **lactoză***, (Mortierella alpina*), **aromă*, aromă de pește*, aromă de ciuperci***, colină, natriu, potasiu, magneziu, calciu, L-phenylalanine, L-histidine, L-tryptophan, L-cysteine, iron, iodine, zinc, copper, manganese, fluoride, selenium, vitamin C (sodium L-ascorbate, L-ascorbyl 6-palmitate), natural microorganisms producing lactic acid*, vitamin E (DL-alpha tocopherol acetate), niacin (nicotinamide), pantothenic acid (calcium D-pantothenate), sulfate of manganese, sulfate of copper, vitamin A (retinyl acetate), vitamin B_1 (thiamine hydrochloride), vitamin B_2 (riboflavin hydrochloride), calcium-L-methylfolate*, vitamin K (phytomenadione), vitamin D (cholecalciferol), D-biotin, vitamin B_{12} (cyanocobalamin)/.

*Din producție ecologică/ Произведено по биологичен начин.
* Limoxidactoz/Lactose/Milk fermentum CECT5716, * calciu L-metilfolat/Metafolin®; Metafolin® este marcă înregistrată Merck KGaA, Darmstadt, Germania/ L-калций L-метилфолат/Metafolin®; Metafolin® е регистрирана търговска марка на Merck KGaA, Darmstadt, Германия
** ulei de palmier ecologic de calitate sustenabilă/ **Био палмово масло от устойчиво земеделие

V4 | 02/24 | 1331 | 303036

Utilizare/ Предназначение

Foarte important! Laptele matern este cea mai bună hrană pentru copilul tău. Se recomandă alăptarea exclusivă cu lapte matern pentru sugarii cu vârsta de până la 4 luni. Acest produs trebuie utilizat numai la indicația medicului sau a asistentului medical și după instruirea numei privind utilizarea lui.

- de la naștere, ca hrană exclusivă sau în completarea alăptării
- după alăptare sau după orice altă formulă de lapte de început
- ca o cură laptelui matern, pulbrii hrănii copilul și cerere, atât cât are nevoie și cât de frecventi are nevoie.

Toate ingredientele și recipientele care au intrat în contact cu produsul trebuie să fie în condiții perfecte de igienă și sterilizate. Pentru aceasta, urmați cu atenție instrucțiunile de preparare și folosiți numai apă fiartă și răcită.

Este important ca produsul preparat, care este o sursă de nutrienți și un mediu de creștere pentru microorganisme, să fie consumat imediat după preparare și nu mai mult de 2 ore la temperatura camerei. Nu folosiți niciodată produsul care a fost deja preparat și care a fost păstrat la frigider și care a fost deja folosit. Nu folosiți niciodată produsul care a fost deja preparat și care a fost păstrat la frigider și care a fost deja folosit. Nu folosiți niciodată produsul care a fost deja preparat și care a fost păstrat la frigider și care a fost deja folosit.

Este important ca produsul preparat, care este o sursă de nutrienți și un mediu de creștere pentru microorganisme, să fie consumat imediat după preparare și nu mai mult de 2 ore la temperatura camerei. Nu folosiți niciodată produsul care a fost deja preparat și care a fost păstrat la frigider și care a fost deja folosit.

Este important ca produsul preparat, care este o sursă de nutrienți și un mediu de creștere pentru microorganisme, să fie consumat imediat după preparare și nu mai mult de 2 ore la temperatura camerei. Nu folosiți niciodată produsul care a fost deja preparat și care a fost păstrat la frigider și care a fost deja folosit.

Ghid de preparare (Produs instant)/ Указания за приготвяне

Vă rugăm respectați instrucțiunile de preparare și de utilizare întocmai! Prepararea, depozitarea și utilizarea necorespunzătoare a produselor pot afecta sănătatea copilului dumneavoastră. Pregătirea inițială a unei dozaturi lapteți preparat în biberon pentru o porțiunii mai mare de timp pot fi diavolduate sănătăți, pentru ca, de exemplu, se pot dezvolta bacterii nedorite. Din acest motiv, introducerea preparatului o mai târziu/ și/ sau/ și/ și/ și